

PROGRAM, lördag 5 maj 9<sup>00</sup>-16<sup>00</sup>

# ÖSBYDAGEN 2018

Silver och gröna skogar

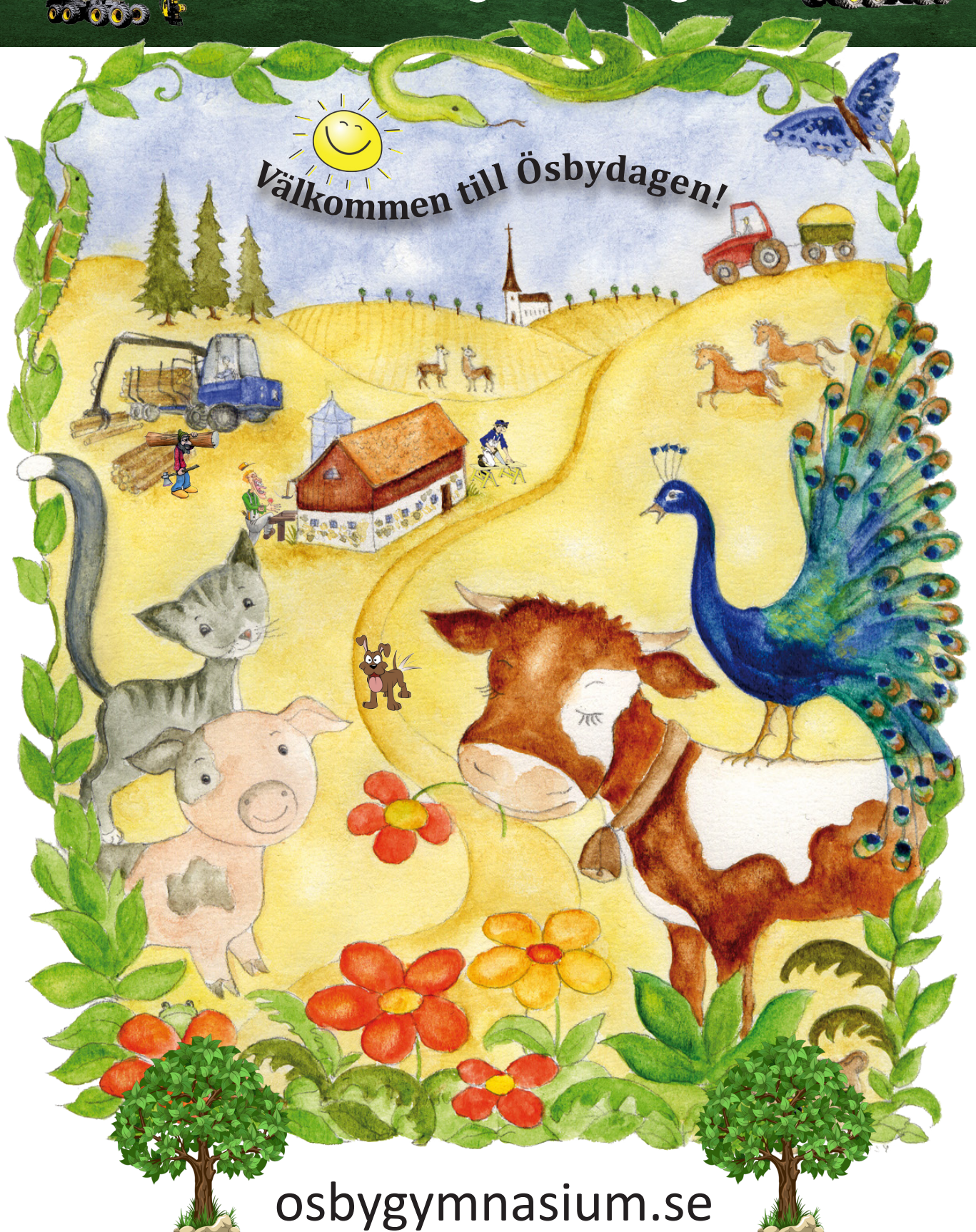

[osbygymnasium.se](http://osbygymnasium.se)



# Dagens aktiviteter

Tid	Aktivitet	Plats	Nr:
	Café och div. försäljning av plantor mm	Herrgårdsparken	20
	Korvgrillning	Ladugård, Bygg	35, 26
10:00 och 11:00	Kosläpp	Ladugård	35
10:30 och 12:30	Prova-på-hästkörning 45 min pass	Paddocken	28
11:30 - 12:30	Harvning med ardenner	Paddocken	28
12:00 - 13:00	Veterinär på plats	Hundstall	32
11:00 - 13:30	Matsalen öppen	Huvudbyggnad	1
12:00 -	Politikerdebatt om skogens betydelse i framtiden	Maskinhall	11
9:00 - 14:00	Fiskdamm, korvgrillning	Bygghallen	26
	Göra fågelholkar, Så frön i tidningskrukor, växter	Söderbergsvillan	13
	Prova på agility, hundaktiviteter	Hundstall	32
	Visning - internat	Elevhem M	8
	Ponnyridning	Herrgården	20
	Skolinfo	Huvudbyggnad	1
	Särskolan visar skolan via QR-koder	Herrgården	20
9:00 - 15:00	Djurhuset är öppet med fåglar, fiskar, reptiler, gnagare mm	Djurhus	18
9:00 - 16:00	Parken med getter, åsnor, lamadjur, får, kaniner	Djurhågn	16
	Ladugård öppen	Ladugård	35
	Stallet öppet	Stallet	30
	Häst- & grönsaksbonden, körturer med häst och vagn	Bredvid paddock	28
	Skolans maskiner	Körplan	37

## SKOGS- KOLLO

### Gillar du skogen och vill veta mer?

Skogen har en massa möjligheter och på vårt Skogskollo på Ösby den 18-19 juni kan du få lära dig mer om det. Prova att köra skogsmaskin, ta reda på vad man gör med skogen, träffa kompisar och ha roligt. Lägret riktar sig i första hand till tjejer och killar i mellanstadiet och är ett samarbete mellan **Ösby och Mellanskog**. Kostnaden för dessa dagar är 500 kronor som betalas i samband med att man får bekräftelse på att man fått plats. (Begränsat antal platser)

**Anmälan senast den 25/5 till [maria.hedlund@skola.sala.se](mailto:maria.hedlund@skola.sala.se) eller [victoria.bostrom@mellanskog.se](mailto:victoria.bostrom@mellanskog.se) med barnets namn, personnummer, telefonnummer och ev. allergier.**

Anmälan är bindande och uteblivet deltagande debiteras med hela avgiften.

1. Huvudbyggnad
2. Persbo
3. Elevhem C
4. Elevhem D
5. Elevhem E
6. Elevhem F
7. Elevhem L
8. Elevhem M
9. Elevhem O
10. Fotbollsplan
11. Maskinhall
12. Förmansbostad
13. Söderbergsvillan
14. Husmorsvillan
15. Ericsson Individuella programmet
16. Djurhågn
17. Vattenverk
18. Djurhus
19. Lusthus
20. Herrgården NP 1-4
21. Traktorgarage
22. Svetslokal
23. Veterinärtrum
24. Sågverk
25. Skogslokal
26. Bygglinjen
27. Murarverkstad/magasin
28. Paddock
29. Personalrum
30. Stall
31. Snickeri
32. Hundstall
33. Lösdrift svin
34. Ladugård sinkor/kalvar
35. Ladugård mjölkkor
36. Lösdriftsstall hästar
37. Körplan

ÖLSTA

ORIENTERINGSPLAN  
ÖSBY  
VÄSTMANLANDS  
NATURBRUKSGYMNASIUM

Mot Laggarbo

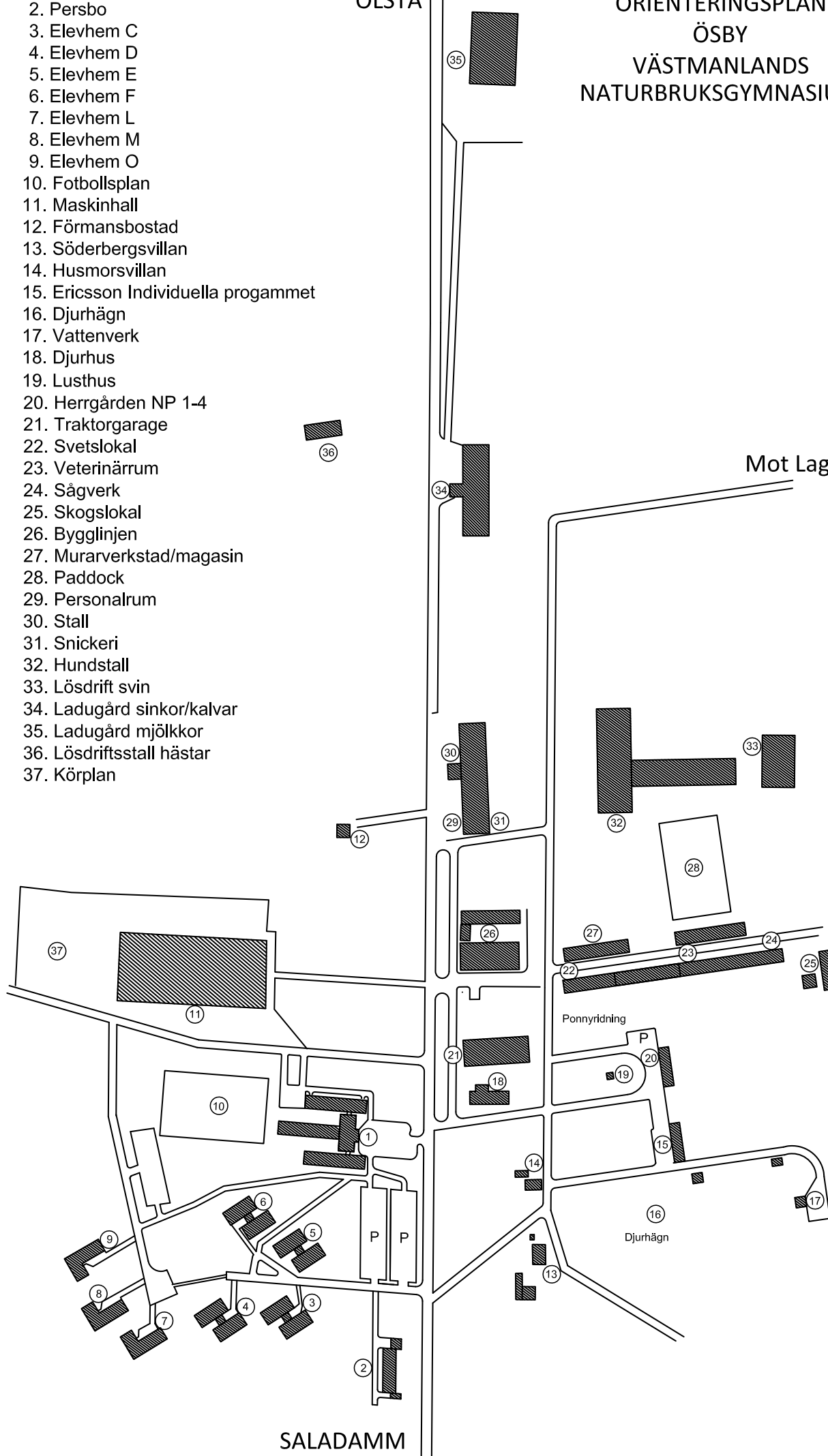

SALADAMM

# Översikt Utställare

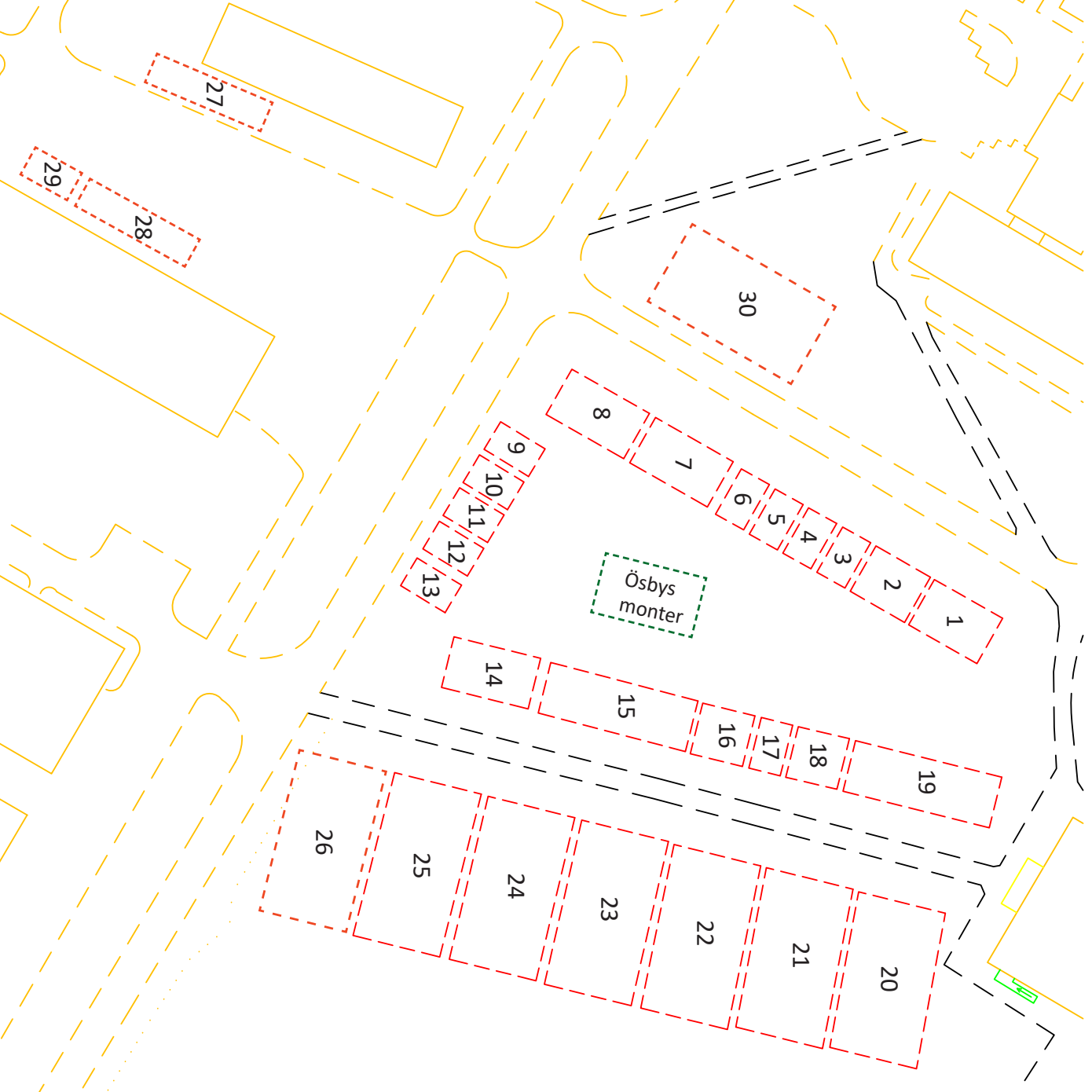

1. Polisen
2. Jägareförbundet
3. Länsstyrelsen, viltvård
4. Länsstyrelsen, landsbygdsutveckling
5. Sala Sparbank
6. Sala kommun, bredband
7. Länsförsäkringar Bergslagen
8. Alyose
9. Centerpartiet
10. Vänsterpartiet
11. Moderaterna
12. Lisas skinnverkstad
13. Mälarvillan
14. LRF barnaktiviteter, pyssel och skoj
15. Mellanskog, LRF och LRF-konsult
16. Sveaskog
17. Handelsbanken
18. Holmen
19. Gröna Hagars Kött, servering
20. Ponsse
21. Runhällen Maskin
22. Söderberg & Haak TC AB
23. Traktor Nord
24. Lantmännen Maskin
25. Sala Heby Skog & Trädgård
26. Heby Lantbruksservice
27. Sala kommun, Näringslivskontoret. I montererna deltar: Fallängetorp, Sala Silvergruva och Sättra Bruun
28. Grådö Mejeri
29. LRF
30. Räddningstjänsten Sala